

Yetiřkin

SİBER SUÇLARLA MÜCADELE DAİRE BAŐKANLIĐI



1

SİBERAY
SİBER SUÇLARLA MÜCADELE DAİRE BAŐKANLIĐI

Sunum Planı

- Sosyal Medyanın Hayatımıza Etkisi
- Oluşturduğumuz Veriler
- İnternet Üzerinde İşlenen Suçlar
- Güvenli İnternet Kullanımı
- Siber Zorbalık
- Teknoloji Bağımlılığı
- İnternetin Çocuklara Etkileri ve Ebeveynlere Düşen Görevler



Random people were invited

**Rastgele, tanınmayan insanlar
zihinlerini okutmak için davet edildiler.**



Sosyal Medya Nedir?

Hayatımızı kolaylařtıran iletiřim ve etkileřim aralarını ierisinde barındıran iletiřim platformudur.



- **Ülkemizde TÜİK 2019 verilerine göre;**
- Düzenli internet kullanımını %98,3'tür.
 - Hanelerde bilişim teknolojileri oranı;
 - Cep telefonu %98,7
 - Taşınabilir bilgisayar %37,9
 - Masaüstü bilgisayar %17,6



➤ Ülkemizde TÜİK 2019 verilerine göre;

- İnternet kullanan bireylerin sosyal medya kullanım oranı ise %81,4'e kadar yükselmiştir.
- Sosyal Medya kullananların %92'si Youtube, %84'ü Instagram, %82'si Facebook, %58'i Twitter kullanmaktadır.



Sosyal Medyanın Hayatımıza Etkisi





E-Spor ortaya çıktı.
Oyun üzerine kurulu Twitch, Mixer gibi
anlık yayın yapan platformlar
popülerleşti.
Bilgisayar oyunlarına milyonlarca dolar
harcama yapıldı.

Sohbet etme biçimleri
değişti.



Canlı Yayın Platformları

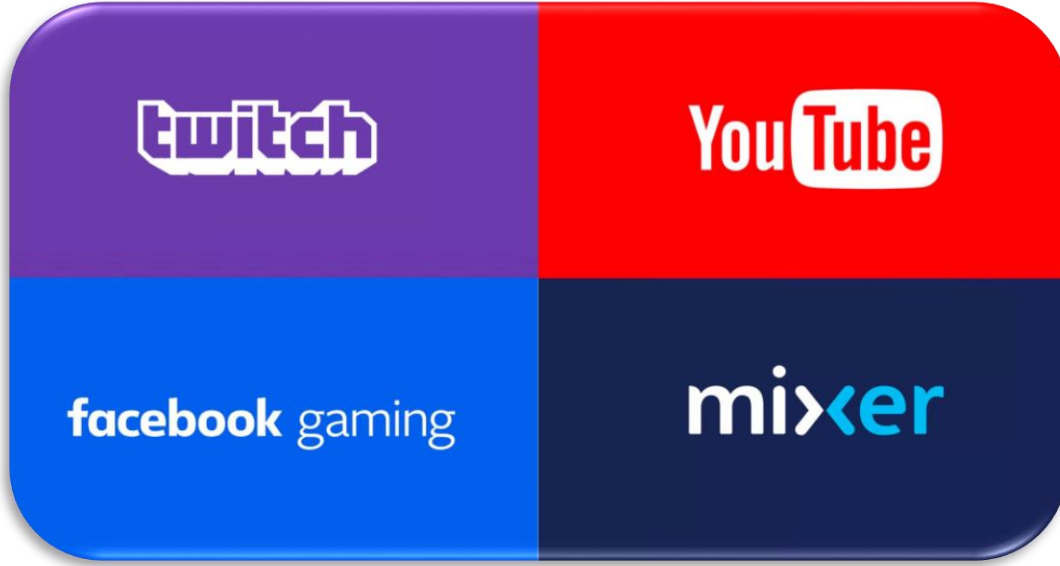

Dünyaca ünlü şirketler canlı yayın platformlarına yöneldi.

- Amazon, Twitch'i satın aldı.
- Google, YouTube'u satın aldı.
- Facebook, Facebook Gaming'i kurdu.
- Microsoft, Mixer'i kurdu.



Canlı Yayın Platformları

- Genellikle e-spor ve video oyunları odaklıdır. Sohbet türü de mevcuttur.
- twitch.tv adresi üzerinden ünlü bir Türk yayıncı anlık olarak ortalama 10.000 civarı izlenme sayısına ulaşabilir. Bu sayının 50.000 kişiye çıktığı anlarda olmaktadır.
- Abonelik sistemi mevcuttur. Aylık belli bir ücret karşılığında abonelik fırsatlarından yararlanılır. Ek olarak yayıncıya bağış yapılır.



3:31 0 GS 24.0k 3 2 23.6k 0 FB 0 14:39 5:20

GS Ragner
GS BalKhan
GS GBM
GS Husky Rider
GS Dumbledoge

FB Untara
FB Stefan
FB Bolulu
FB Luger
FB Hades

GS Ragner
GS BalKhan
GS GBM
GS Husky Rider
GS Dumbledoge

FB Untara
FB Stefan
FB Bolulu
FB Luger
FB Hades

YAZ MEVSİMİ ÇEYREK FİNALERİ

8	0/0/3	125	121	0/0/1	10
17	0/1/0	77	87	0/0/2	21
8	200 2/0/1	150	148	2/0/0	8
12	1/1/1	108	131	0/2/1	11
23	0/0/3	29	24	0/1/2	9

RAGNER

UNTARA

RIOT GAMES





Ünlü yayıncı Ninja nickli Tyler Blevins



Arkadařlık Uygulamaları



- oęunluęu, eřleřtiklerinde iki kullanıcının birbirleriyle mesajlařması üzerine kuruludur.
- Kullanıcılar birbirlerine ne kadar uzaklıkta olduęunu gorebilir.
- Bir takım sorular cevaplanarak aynı fikirde olan kiřilerin eřleřmesini saęlayan veya sadece eřcinsel bireylere yonelik turleri mevcuttur.









BarackObamadotcom

557.973 abone

ANA SAYFA

VİDEOLAR

OYNATMA LİSTELERİ

TOPLULUK

Yüklenenler ▾

TÜMÜNÜ OYNAT



2:42

Jon Carson, Executive Director of Organizing for...

82 B görüntüleme • 6 yıl önce



2:37

The First Lady on the Launch of Organizing for Action

813 B görüntüleme • 6 yıl önce



1:59

Keeping His Word: Restoring Fairness To Our Tax System

92 B görüntüleme • 6 yıl önce



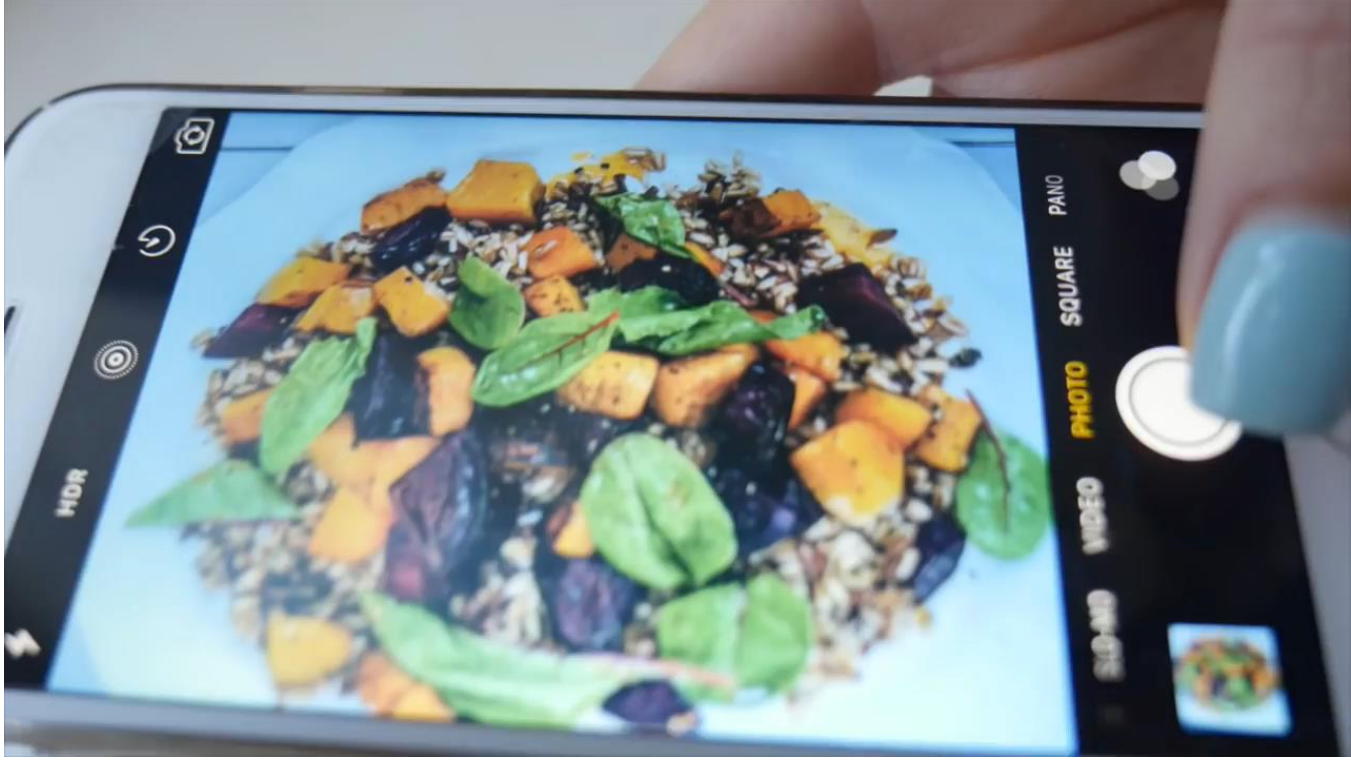

Oluřturduđumuz Veriler

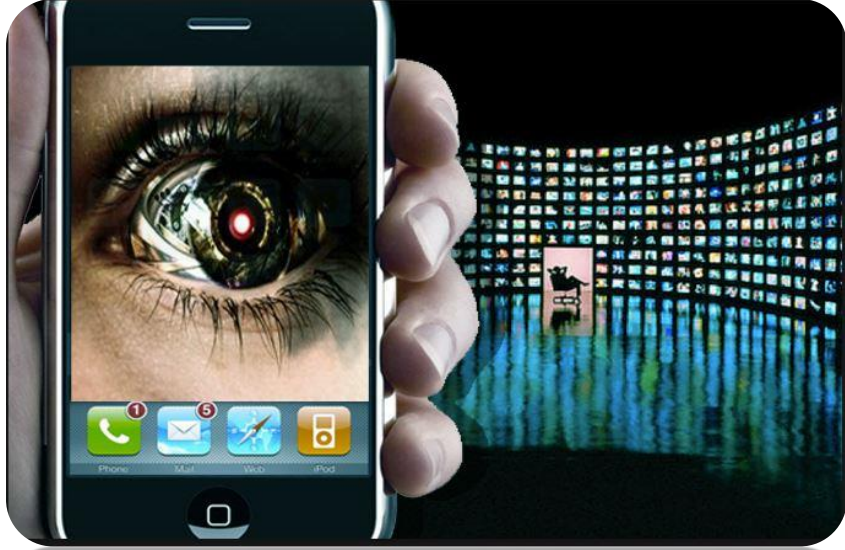

- Para harcanarak elde edilen veriler
- İletişim bilgileri



#Dedem #Mekanın #Cennet #OLSun



Beğen Paylaş

1 kişi bunu beğendi.

50 dk · 室
ion halim...Ne kazaydı be ne guzel
icbisey hatirlamamak...



Cenaze muhteşemdi allah rahmet eyesin





Bir şey bedavaysa muhtemelen ürün sizsiniz.



- İnternete ve sosyal medyaya yüklenen içerikler kalıcı olarak silinmez.
- Hesabımızı kapatmak veya dondurmak bu sebeple hiçbir anlam ifade etmemektedir. Hesabımızı sildiğimizi zannetsek de veriler saklanmaktadır.



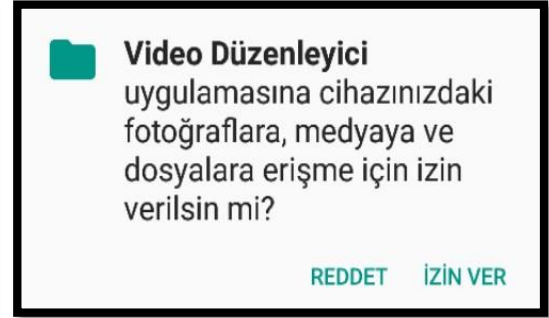
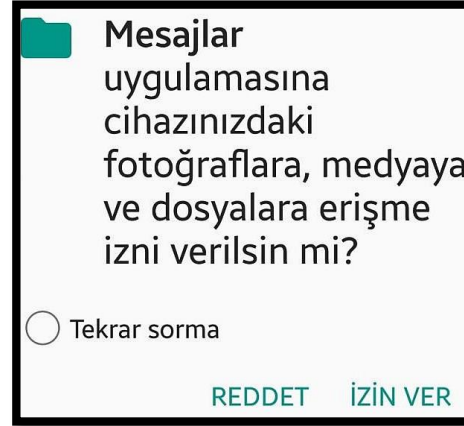

Telefonlara uygulama yüklerken verdiğimiz erişim izinleri özel verilerimizi tehlikeye atmaktadır. Biz farkına varmadan telefonumuzun kamera, mikrofon gibi donanımlarını kontrol edilebilmekte ve özel dosyalarımıza erişim sağlanabilmektedir.



facebook



50 milyon kullanıcıya ulaşma süresi

➤ Radyo: 38 yıl

➤ Televizyon: 13 yıl

➤ İnternet: 4 yıl

➤ Facebook'un 100 milyon kullanıcıya ulaşma süresi: 9 ay





Yasadışı Bahis

Terör
Propagandası



İllegal Ticaret

SUÇLAR

Hesap Hackleme,
Yetkisiz Erişim



Zorbalık, Cinsel
İstismar, Hakaret

Dolandırıcılık,
Tehdit, Şantaj





Phishing / Spear-Phishing

what's the difference?



PHISHING

IS A BROAD, AUTOMATED ATTACK
THAT IS LESS SOPHISTICATED.

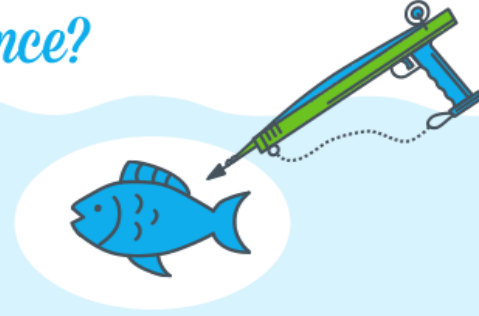

SPEAR-PHISHING

IS A CUSTOMIZED ATTACK ON A SPECIFIC
EMPLOYEE & COMPANY



Merhaba, hesabınızın şifresi değiştirildi.. Şifre değişikliği işlemi siz yapmadıysanız size oluşturulan bu bağlantıdan lütfen hesabınızı doğrulayınız.
[ttweeter.gq/?386](https://t.me/ttweeter_ggq/?386) Twitter 123
Twitter Inc.



Cep telefonunuza gelen SMS'lere dikkat edin.



09.03.2015 Tarihte kargonuz teslim edilememiştir. kod:769261

PTT Kargo Takibi (mazhar@ptt-posta.org) Kişilere ekle 10.03.2015

Kime: [Redacted] *

Kimden: **PTT Kargo Takibi** (mazhar@ptt-posta.org) Microsoft SmartScreen bu iletiyi gereksiz olarak sınıflandırdı.

Gonderme tarihi: 10 Mart 2015 Salı 10:46:28

Kime: [Redacted]

Microsoft SmartScreen bu iletiyi gereksiz olarak işaretledi ve on gün sonra sileceğiz.

Dur, bu güvenli! | Emin değilim. Bir bakayım

EA273182901BE takip numaralı kargonuz 09 Mart 2015 adresinize teslim edilememiştir. Lütfen adres bilgilerinizi güncelleyerek kargonuzu teslim alınız.

Teslimat adresi değiştirmek için [PTT Adres Değişikliği Formu](#) indirip dikkatlice ve eksiksiz olarak doldurmanız gerekmektedir.

[Adres Değişikliği Formu İndir](#)



Hiçbir devlet kurumu
sizden şifre istemez.

From: University of Delaware <rayandkim2001@singnet.com.sg>
Subject: **TERMINATION OF YOUR UDEL.EDU WEBMAIL ACC**
Date: November 2, 2009 9:14:33 AM EST
To: info.@UDel.Edu
Reply-To: customerhelpdesk9@gmail.com

Dear Staff/Students

TERMINATION OF YOUR UDEL.EDU WEBMAIL ACCOUNT

We are currently carrying out an upgrade on our system due to the fact that it has come to our notice that one or more of our subscribers are introducing a very strong virus into our system and it is affecting our network. We are trying to find out the specific person.

For this reason all subscribers are to provide their USERNAME AND PASSWORD for us to verify and have them cleared against this virus.

Failure to comply will lead to the termination of your Account in the next 48 hours.

Information to send;
EMAIL ADDRESS:
USERNAME:
PASSWORD:

Hoping to serve you better.

Sincerely,

University of Delaware Mail Server

.....
This is an Administrative Message from University of Delaware Mail Server. It is not spam. From time to time, University of Delaware Mail Server will send you such messages in order to communicate important information about your subscription.



1 sistemgris.grisedevlet.com/Giris/gr

 Türkiye Cumhuriyeti Vatandaş Kimlik Doğrulama Sistemi

Giriş Yapacağınız Adres www.turkiye.gov.tr

Giriş Yapacağınız Uygulama e-Devlet Kapısı 

Internet Bankacılığı

Internet Bankacılığı üzerinden güvenli bir şekilde kredi kartı numaranızı yazarak kimlik beydini başarılı bir şekilde gerçekleştirip, Direkt olarak ücretsiz bir şekilde sisteme girebilir ve şubeye gitmeye gerek kalmadan E-Devlet girişini alabilirsiniz.!

160 e-Devlet Kapısı ile ilgili tüm sorular için 160'ı arayınız

© 2016, Ankara - Tüm Hakları Saklıdır

Güvenlik ve Güvenlik





secure https://

Ödeme sayfasının güvenli olduğunu anlamak için adres çubuğunda "https" yazdığından emin olun



Phishing (Oltalama); tasarımı ve içeriği gerçeğine çok benzer olan ve bilgilerinizi ele geçirmeye çalışan zararlı internet siteleri.

<https://www.ziraatbank.com.tr> ✓

<http://ziratbank.tr.gg> ✗



 **DUYURU TR ONLINE**
@duyurutronline

bit.ly/35aToW4 

 CIMER
İletişim
Merkezi

VATANDAŞLARIMIZIN BİLGİSİNE
4022 Sayılı Kanun Gereğince Son 5 Yıla Dönük
Kart Aidatı İade Başvuruları Başlamıştır.
İadenizi Almak İçin Linkden Başvurunuzu Sağlayın

ÖÖ 12:34 · 12 Ara 2019 · Twitter Web App

3 Retweet 54 Beğeniler

Güvenli değil www-ecimer-bireyselbasvurum.com

 **türkiye.gov.tr**

Online Aidat İade Sistemi 

Aidat İadesi Yalnızca Kredi Kartları İçin Geçerlidir! 

Kart Numarası

Ay / Yıl

CVV Kodu

SORGULA



CryptoLocker

Payment for private key



Private key will be destroyed on
10/13/2013
1:21 PM

Time left
71 : 33 : 17

Choose a convenient payment method and click «Next»:
Bitcoin (most cheap option)



Bitcoin is a cryptocurrency where the creation and transfer of bitcoins is based on an open-source cryptographic protocol that is independent of any central authority. Bitcoins can be transferred through a computer or smartphone without an intermediate financial institution.

You have to send **2 BTC** to Bitcoin address [redacted] and specify the Transaction ID on the next page, which will be verified and confirmed.

[Home Page](#)
[Getting started with Bitcoin](#)

<< Back Next >>



İnternetin Çocuklara Olumlu Etkileri



- Yeni sosyal mecralar sunar.
- Dünya görüşlerini geliştirir.
- Bilgi edinme olanaklarını artırır.
- Birtakım ihtiyaçlarını internet üzerinden gerçekleştirerek zamandan tasarruf sağlar.



İnternetin Çocuklara Olumlu Etkileri

- Kendi kimliklerini tanımaları ve karakterlerini geliştirmeleri olanağı sağlar.
- Kendileriyle aynı fikirde olan kişilerle paylaşımda bulunarak düşüncelerine destek bulmalarını sağlar.
- Dünyadaki gelişmelerden düzenli ve hızlı haberdar olmalarını sağlar.



İnternetin Çocuklara Olumsuz Etkileri



- Cinsel içerikli mesajlar, fotoğraflar, görüntüler olarak başka kullanıcılar tarafından rahatsız edilmeleri sonucu siber zorbalığa maruz kalabilirler.
- Kişisel bilgileri deşifre edilebilir.
- Yaşlarına uygun olmayan reklam içeriklerine maruz kalabilirler.
- Fiziksel aktivitelere daha az zaman ayırırlar.



İnternetin Çocuklara Olumsuz Etkileri

- Kimliğinin deşifre edilemeyeceğini düşünerek kolayca nefret söylemi ya da saygısız davranışlar gösterebilirler.
- Yanlış propagandanın ve yanıltıcı bilginin kolayca ulaşılabilir olması nedeniyle, çocuklar bu fikirlerden etkilenebilirler.



Siber Zorbalık Nedir?



Siber Zorbalık Nasıl Gerçekleşir?



Çocuğunuza Siber Zorbalık Yapılıyorsa

- Çocuğunuza onu önemseydiğinizi gösterin. Önemseydiğini göstermenin ilk şartı iyi bir dinleyici olmaktan geçer.
- Zorbalık gerçekleşmeden önceki olaylar üzerinden **çocuğunuzun eleştirmeyin.**



Çocuğunuza Siber Zorbalık Yapılıyorsa



- Zorbalığın hedefi olduğu için **çocuğunuzu suçlamayın.**
- Bu durumun **çocuğunuzun hatası olmadığını,** zorbanın kendisiyle alakalı olduğunu bilmesini sağlayın.



Çocuğunuza Siber Zorbalık Yapılıyorsa

- Çocuğunuzun siber zorbalığa karşılık vermemesi için **teşvik edin.**
- Sağlıklı iletişim kurun.



TEKNOLOJİ BAĞIMLILIĞI





Sosyal Medya Bağımlılığın Sebepleri

- Görselliğe dayalı kimlik oluşturmak
- Beğenilme arzusu
- Toplum tarafından kabul edilip onaylanma ihtiyacı
- Gerçek yaşamın sınırlarını aşma isteği



Video Oyunu Bağımlılığın Sebepleri

- Hayali bir dünya ile kendisinden ve gerçek hayattan kaçma isteği
- Güvenli ve sürprizlere yol açmayan alternatif bir dünya olarak görülmesi





Fiziksel Sorunlar

- Gözlerde yanma
- Boyun kaslarında ağrı ve sertleşme
- Beden duruşunda bozukluk
- Uyku bozuklukları



Sosyal Alanda Görülen Sorunlar

- Zamanı idare edememek
- İş veya okulda başarıda düşüş
- Sosyal aktivitelerde azalma



Çocuğunuz Teknoloji Bağımlıysa



- Çocuğunuzun teselli etmek ve susturmak için telefon veya tablet vermeyin.
- Yemek ve çay saatlerinde bilgisayar başındaki çocuğa servis yapmayın, size katılmasını sağlayın.
- Çocuğunuzun yetenek ve ilgi alanlarına uygun spor dallarına yönlendirin.



Ebeveynlere Düşen Görevler

- İnternet ve sosyal medya hakkında bilgi sahibi olun.
- İnternette her bilgi doğru değildir. Ulaştığı bilginin doğruluğunu farklı kaynaklardan sorgulaması konusunda çocuğunuza farkındalık kazandırın.



Ebeveynlere Düşen Görevler



- Çocuğunuzun hangi mecralarda dolaştığını bilin.
- Türkiye Cumhuriyeti kimlik numarası, adres, telefon numarası, kullanıcı adı, şifre gibi kişisel bilgilerini paylaşmamasını öğretin.



- Bir mağduriyetiniz veya tespit ettiğiniz suç var ise elinizdeki bilgi ve belgelerle en yakın Cumhuriyet Savcılığı veya kolluk kuvvetlerine (Polis, Jandarma) müracaatta bulunmalısınız.
- Başınıza gelen veya tespit ettiğiniz olay hakkında elinizde ekran görüntüsü, bilgi vs. olması durumunda mail olarak ihbar edebilirsiniz.
(siber@egm.gov.tr)
- Acil bir konu/durum olması halinde **112 / 155 / 156** hattını aramanız önem arz etmektedir.



**Dijital dünyada atılan her adımın,
gerçek hayatta bir karşılığı olduđu unutmayın!**

